# 扉・非常口などを開放し、換気してください。

**※外部に音が漏れる場合は常時開放にせず、定期的にイベントを休止し換気してください。**

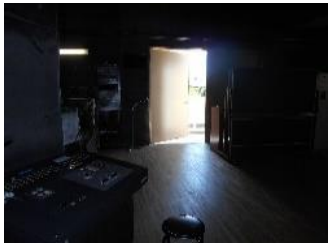

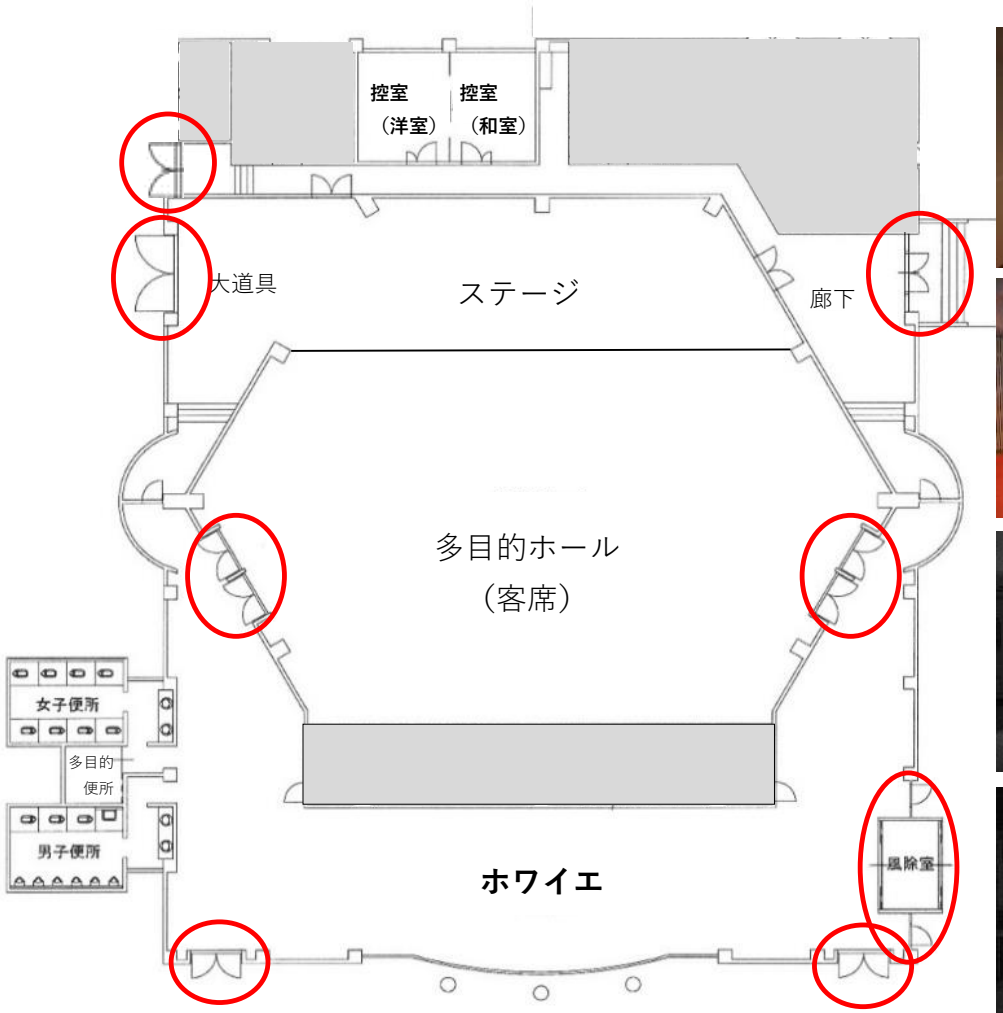

参考：開閉可能な扉・非常口などの位置